

# LA EDUCACIÓN ES CUESTIÓN DE TODOS

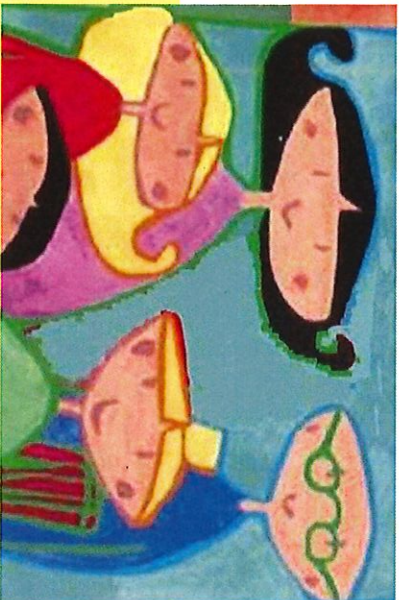

Pregunta en tu centro sobre el censo,  
fechas, candidaturas y forma de ejercer  
tu derecho al voto.

ELECCIONES A CONSEJOS ESCOLARES DE  
LOS CENTROS EDUCATIVOS

# 2021-2022

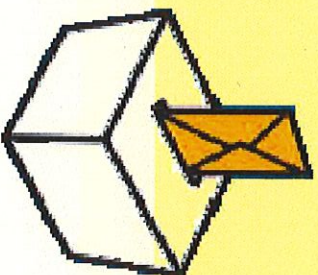

VOTANDO DEMOSTRAMOS QUE LA  
EDUCACIÓN NOS IMPORTA

<http://www.educaragon.org>

# ELECCIONES A CONSEJOS ESCOLARES DE LOS CENTROS EDUCATIVOS

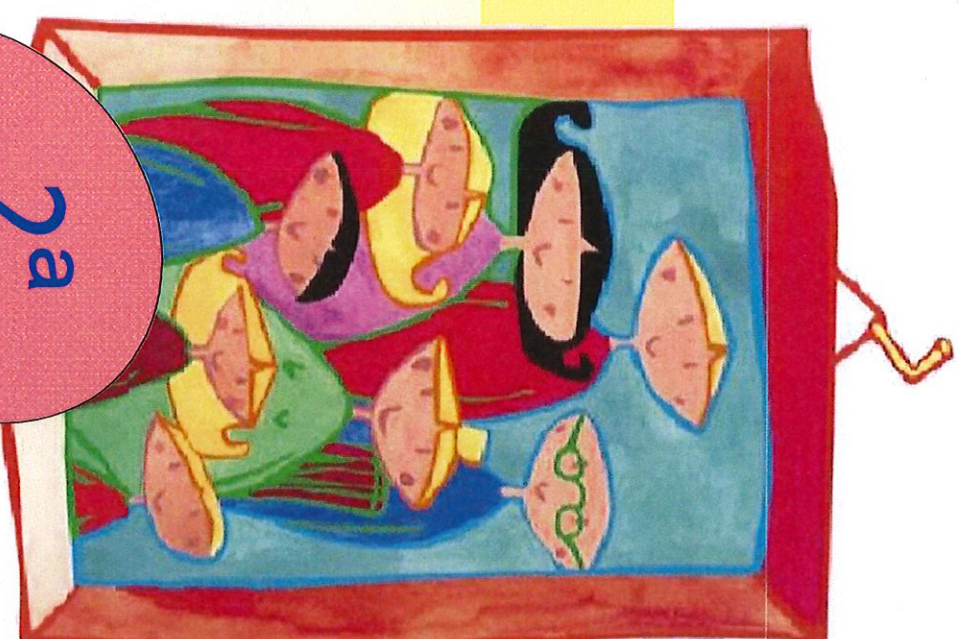

**2a**  
quincena de  
noviembre

# TU PARTICIPACIÓN ES IMPORTANTE

Ilustraciones: Serafina Balasch – Propiedad del CAREI

## ALGO MÁS QUE UN DERECHO

Los centros educativos están constituidos como una comunidad en la que todos sus integrantes (profesorado, alumnado, familias y servicios) opinan y participan.

El carácter participativo de los centros es posible gracias a los Consejos Escolares, cuyas funciones se indican en la nueva Ley de Educación, donde están representados todos los colectivos y donde se discuten y evalúan algunos de los aspectos más importantes de la vida de los mismos.

En definitiva, los centros educativos necesitan de vuestra estrecha colaboración para garantizar su buen funcionamiento.

**Por eso,  
tu participación  
es importante.**

## ¿Sabías que...

- el derecho de padres, madres o tutores, alumnos, profesores y personal de administración y servicios a intervenir en la gestión de los centros sostenidos con fondos públicos está reconocido por el artículo 27.7 de la Constitución?
- en el Consejo Escolar se evalúan los proyectos y las normas a los que se refiere el capítulo II del título V de la LOMCE?
- en el Consejo Escolar se evalúa la programación general del centro?
- en el Consejo Escolar se conocen las candidaturas a la dirección y los proyectos de dirección presentados por los candidatos?
- en el Consejo Escolar se participa en la selección del director del centro y se informa del nombramiento y cese de los demás miembros del equipo directivo?
- en el Consejo Escolar se informa sobre la admisión de alumnos y alumnas?
- en el Consejo Escolar se informa sobre la resolución de conflictos disciplinarios y se vela por que se atengan a la normativa vigente?
- en el Consejo Escolar se proponen medidas e iniciativas que favorezcan la convivencia y la igualdad en el centro?
- en el Consejo Escolar se promueve la conservación y renovación de las instalaciones y del equipo escolar?
- en el Consejo Escolar se informa sobre las directrices para la colaboración con las Administraciones locales, con otros centros, entidades y organismos?

- en el Consejo Escolar se analiza y valora el funcionamiento general del centro, la evolución del rendimiento escolar y los resultados de las evaluaciones internas y externas?
- en el Consejo Escolar se elaboran propuestas e informes sobre el funcionamiento del centro y la mejora de la calidad de la gestión?

## Estudiante

El centro educativo te da la oportunidad de participar en las principales cuestiones que afectan a la vida de tu centro.



## Familias

El lugar donde vuestros hijos e hijas se forman, os ofrece la posibilidad



de participar y aportar ideas y sugerencias para hacer los centros más dinámicos y abiertos.

## Profesores y personal de Administración y Servicios



El Consejo Escolar os brinda la oportunidad de tener mayor capacidad de participación en vuestro centro de trabajo.